

BUDYNEK DZIENNEGO  
DOMU WSPARCIA  
KOLORYSTYKA ELEWACJI 1:100

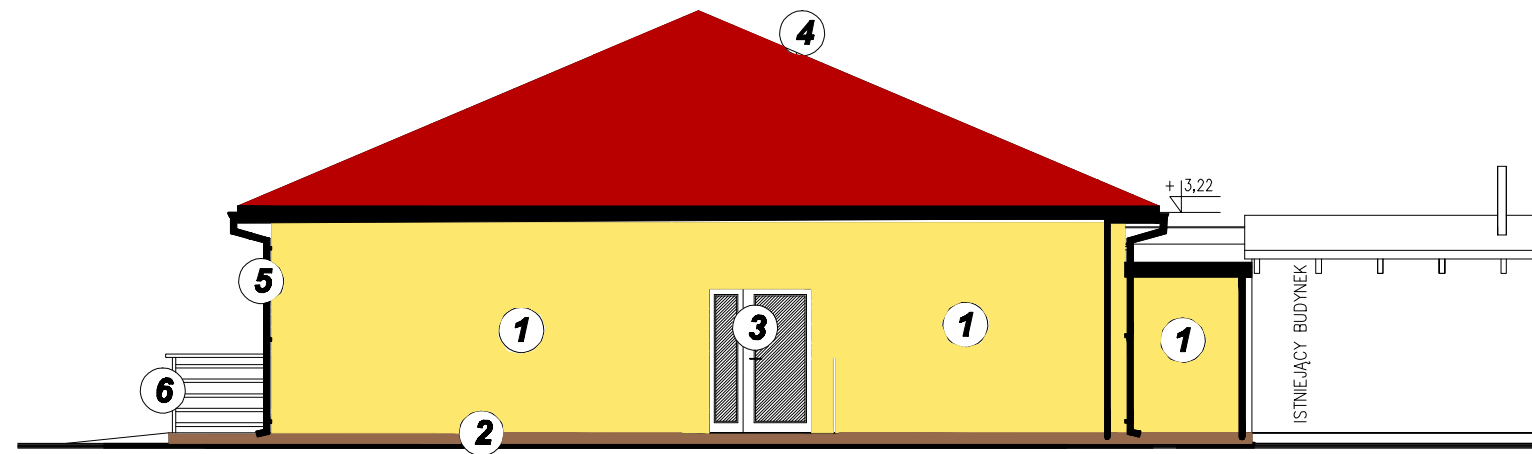

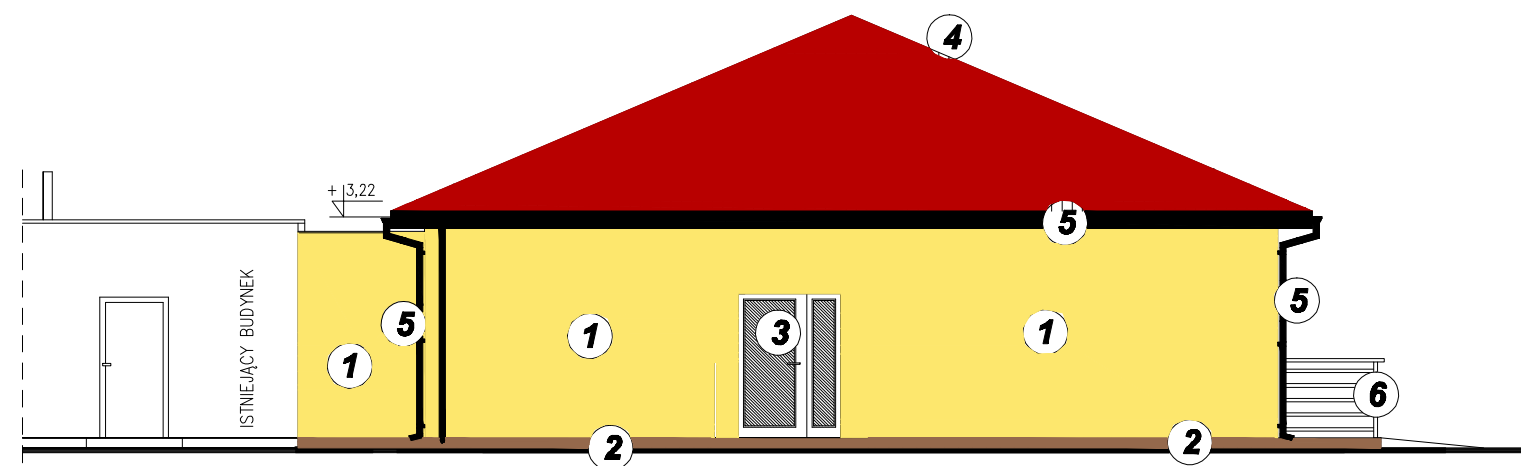

**ELEWACJA WSCHODNIA**



**ELEWACJA ZACHODNIA**

**KOLORYSTYKA ELEWACJI wg.np f-my ATLAS**

- ①  - ściany - słoneczny ATLAS nr 0023
- ②  - cokół - ATLAS DEKO M 413
- ③ - STOLARKA OKIENNA I DRZWIOWA p.c.v -biała  
parapety - płytki czerwona

- ④  - dachówka - np RABEN średzka falista  
- czerwona matowa
- ⑤ - RYNNY, RURY SPUSTOWE np f-my MARLEY - brąz  
PODBITKA - płyta OSB - w kolorze brązowym
- ⑥ BARIERKI OCHRONNE - malowane proszkowo  
kolor - jasny brąz RAL 1011

NR PROJEKTU <b>13/2016</b>	OBIEKT <b>BUDOWA BUDYNKU DZIENNEGO DOMU WSPARCIA</b>		
ADRES BUDOWY	<b>63-405 Sieroszewice; Latowice dz.nr 758/4, 758/6, 758/10, 757 obręb ew.: 0004; jednostka ewidencyjna: 301707_2</b>		
INWESTOR	<b>Gmina Sieroszewice ul. Ostrowska 85, 63-405 Sieroszewice</b>		
TREŚĆ RYSUNKU	<b>ELEWACJE - KOLORYSTYKA</b>		NR RYS. <b>11</b>
BRANŻA	BUDOWLANA	STADIUM PROJEKT BUDOWLANY	SKALA <b>1:100</b>
PROJEKTANT ARCHITEKTURY Upr.bud. do projektowania bez ograniczeń w specjalności architektonicznej		mgr inż. arch. Wiesław MOTYL Nr upr.UAN 7342-66/91	DATA PAŹDZIERNIK 2016
SPRAWDZAJĄCY ARCHITEKTURĘ Upr.bud. do projektowania bez ograniczeń w specjalności architektonicznej		mgr inż. arch. Włodzisław CYBULKA Nr upr. 10/03/DOIA	PODPIS
KIEROWNIK PRACOWNI Upr.bud. do projektowania z ograniczeniami w specjalności konstrukcyjno-budowlanej i architektonicznej		Janusz MICHAŁSKI Nr upr. BN 10.9/63/79	PODPIS
ASYSTENT PROJEKTANTA		mgr inż. Sylwia KURZAWA	PODPIS
		<b>"BUDEX"</b> <b>ZAKŁAD USŁUG PROJEKTOWYCH</b> <b>JANUSZ MICHAŁSKI</b> 63-400 OSTRÓW WIELKOPOLSKI ul. CZARNIECKIEGO 83 Tel/fax: 082 736 71 09 adres email: buddec.ostrow@op.pl	
		PRAWA AUTORSKIE ZAREZERWOWANE USTAWA Z DN. 4 LUTY 1994.	