

BUDYNEK DZIENNEGO DOMU WSPARCIA

PODCIĄG ŻELBETOWY 1:20

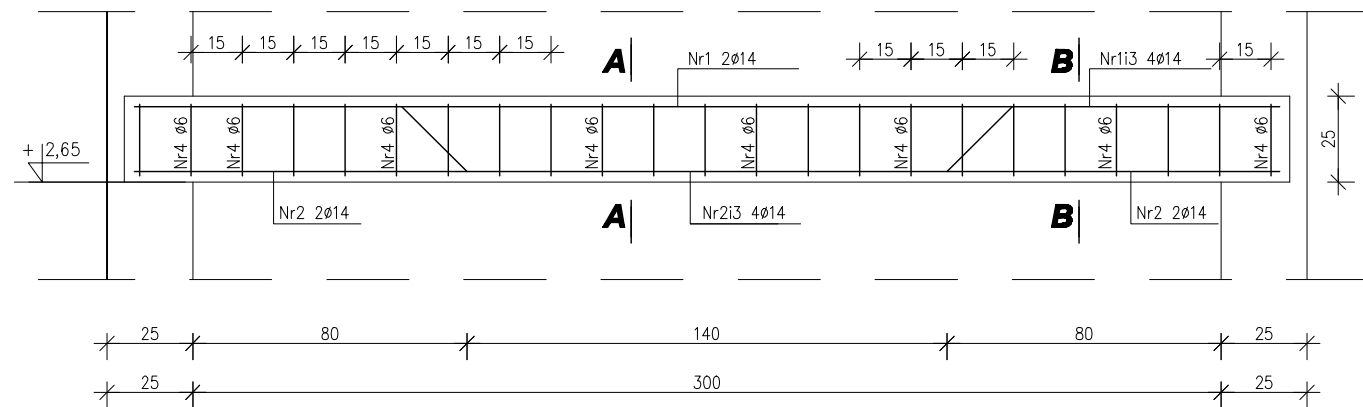

**Przekrój A-A
1:20**

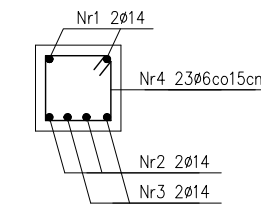

**Przekrój B-B
1:20**

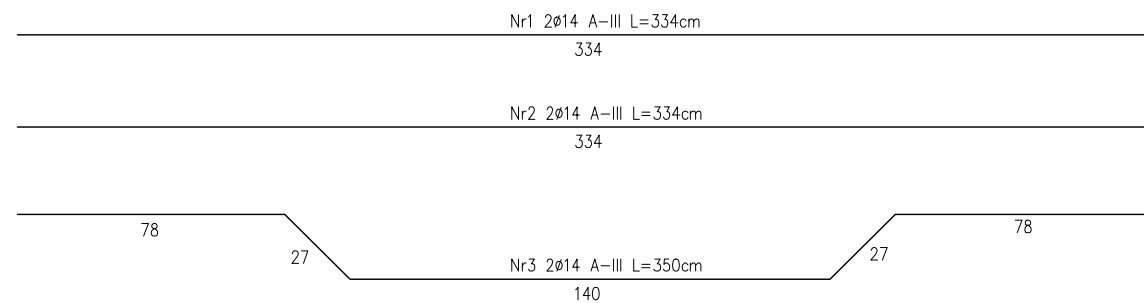
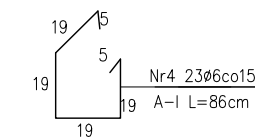
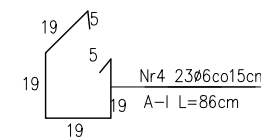
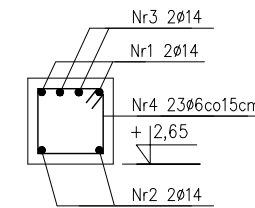

ZESTAWIENIE STALI ZBROJENIOWEJ dla 1szt. podciągu

Nr.	Profil	Długość /m/	Ilość	Długość /m/	
				ø6 St0S	ø14 34GS
1	ø14	3,34	2		6,68
2	ø14	3,34	2		6,68
3	ø14	3,50	2		7,00
4	ø6	0,86	23	19,78	
Długość dla ø				19,78	20,36
Ciężar jednostkowy				0,222	1,21
Ciężar dla ø				4,40	24,64
Ciężar ogółem				29,10kg	

BETON C20/25
STAL A-III, A-I
wykonać szt.3

NR PROJEKTU 13/2016		OBIEKT BUDOWA BUDYNKU DZIENNEGO DOMU WSPARCIA	
ADRES BUDOWY		Litowica, ul. Szkolna; 63-405 Sieroszewice; dz.nr 758/4, 758/6, 758/10, 757 obręb ew.: 0004; jednostka ewidencyjna: 301707_2	
INWESTOR		Gmina Sieroszewice ul. Ostrowska 85, 63-405 Sieroszewice	
TREŚĆ RYSUNKU		PODCIĄG ŻELBETOWY 25x35cm	
BRANŻA		STADIUM	SKALA
KONSTRUKCJA		PROJEKT BUDOWLANY	1:20
PROJEKTANT KONSTRUKCJI Upr.bud. do projektowania bez ograniczeń w specjal. konstrukcyjno-budowlanej w zakresie konstr. budowlanych		DATA	NR RYS.
inż. Jan CZABAŃSKI Nr upr.UAN 7342-30/91		PAŹDZIERNIK 2016	10
SPRAWDZAJĄCY KONSTRUKCJĘ		PODPIS	
mgr inż. Marian WALCZAK			
KIEROWNIK PRACOWNI Upr.bud. do projektowania z ograniczeniami w specjal. konstrukcyjno-budowlanej i architektonicznej		PODPIS	
Janusz MICHAŁSKI Nr upr. BN 10.9/63/79			
ASYSTENT PROJEKTANTA		PODPIS	
mgr inż. Sylwia KURZAWA			
		"BUDEX" ZAKŁAD USŁUG PROJEKTOWYCH JANUSZ MICHAŁSKI 63-400 OSTRÓW WIELKOPOLSKI ul. CZARNECKIEGO 83 Tel/fax: 082 736 71 09 adres email: budex.ostrow@op.pl	
		PRAWA AUTORSKIE ZAREZERWOWANE USTAWA Z DN. 4 LUTY 1994.	