1:100/100

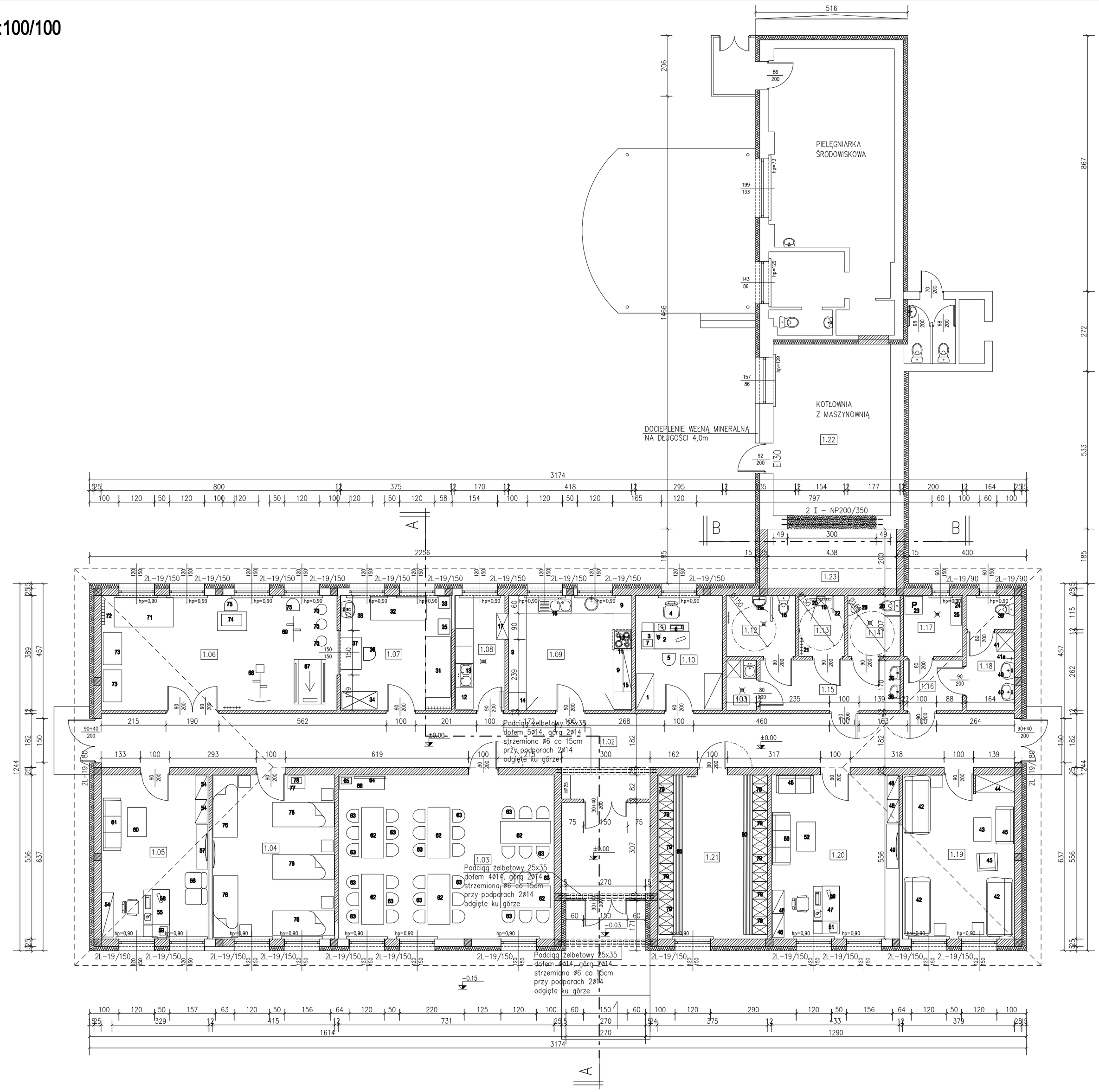

ZESTAWIENIE WYPOSAŻENIA		
Nr.	**Wyposażenie**	**Ilość**
	1.10 BIURO	
1	Szafa aktowa	1kpl.
2	Biurko z czteroma szufladami	1szt.
3	Szafka na drukarkę	1szt.
4	Fotel biurowy	1szt.
5	Krzesło	1szt.
6	Komputer	1szt.
7	Drukarka	1szt.
8	Telefon	1szt.
	1.09, 1.10 KUCHNIA ZE ZMYWALNIĄ	
9	Zestaw mebli kuchennych	1kpl.
10	Kuchnia elektryczna z piekarnikiem	1szt.
11	Okap kuchenny	1szt.
12	Zmywarka	1szt.
12a	Wyparzarka	1szt.
13	Zlewozmywak 2–komorowy	1szt.
14	Lodówka	1szt.
15	Szafki wiszące	1szt.
16	Zlewozmywak 1–komorowy	1szt.
17	Szafka podawcza	1szt.
	1.12 WC KOBIET	
18	Muszla ustępowa	1szt.
18a	Umywalka	1szt.
	1.13 NATRYSK	
19	Natrysk	1szt.
20	Krzesło dla niepełnosprawnych	1szt.
21	Wieszak	1szt.
22	Barierka	1szt.
	1.17 POM. GOSPODARCZE	
23	Pralko–suszarka	1szt.
24	Żelazko	1szt.
25	Deska do prasowania	1szt.
	1.14 WC MĘŻCZYZN	
28	Muszla ustępowa	1szt.
29	Pisuar	1szt.
	1.15 PRZEDSIONEK	
30	Umywalka	1szt.
	1.07 POKÓJ PIELĘGNIAREK	
31	Stół stacjonarny do masażu	1szt.
32	Kozetka lekarska	1szt.
33	Waga	1szt.
34	Szafka medyczna szklana	1szt.
35	Aparat do elektroterapii	1szt.
36	Krzesło	1szt.
37	Biurko	1szt.
38	Umywalka	1szt.
	1.18 WC PERSONELU	
39	Muszla ustępowa	2szt.
40	Umywalka	1szt.
41	Szafa gospodarcza	1szt.
41a	Zawór do węża	1szt.
	1.19 POM. TERAPII	
42	Kanapy 2–osobowe	3szt.
43	Stolik	1szt.
44	Szafa aktowa	1szt.
45	Fotel	2szt.
	1.20 POM. KLUBOWE	
46	Regał na książki	2szt.
47	Biurko	1szt.
48	Kanapa 2–osobowa	1szt.
49	Telewizor	1szt.
50	Komputer	1szt.
51	Drukarka	1szt.
52	Stolik	1szt.
53	Fotel	2szt.
	1.05 POM. KLUBOWE	
54	Regał na książki	2szt.
55	Biurko	1szt.
56	Kanapa 2–osobowa	1szt.
57	Telewizor	1szt.
58	Komputer	1szt.
59	Drukarka	1szt.
60	Stolik	1szt.
61	Fotel	2szt.
	1.03 JADALNIA	
62	Stół na stelażu	10szt.
63	Krzesło metalowe	40szt.
64	Telewizor	1szt.
65	Wieża	1szt.
66	Szafka	1szt.
	1.06 POM. ĆWICZEŃ	
67	Bieżnia SX PREMIUM	1szt.
68	Rower treningowy	1szt.
69	Rotor rehabilitacyjny	1szt.
70	Poduszki sensomotoryczne	3szt.
71	Mata gimnastyczna	1szt.
72	Drabinka	1szt.
73	Materac do ćwiczeń	4szt.
74	Tablica do ćwiczeń manualnych	1szt.
75	Krzesło	2szt.
	1.04 POM. ĆWICZEŃ	
76	Tapczan 1–osobowy	5szt.
77	Szafka	1szt.
78	Wieża	1szt.
	1.21 SZATNIA	
79	Szafka odzieżowa 2–osobowa	21szt.
80	Ławka	1szt.

BUDYNEK DZIENNEGO DOMU WSPARCIA

RZUT PRZYZIEMIA 1:100

TECHNOLOGIA

B I L A N S P O W I E R Z C H N I

NR POM.	NAZWA POMIESZCZENIA	RODZAJ POSADZKI	POW. UŻYTK. [m2]
1.01	Wiatrołap	pł. ceramiczne	9,20
1.02	Komunikacja	wykł. p.c.v.	59,80
1.03	Jadalnia	wykł. p.c.v.	40,77
1.04	Pom. odpoczynku	wykł. p.c.v.	23,12
1.05	Pom. klubowe	wykł. p.c.v.	20,38
1.06	Pom. ćwiczeń	wykł. p.c.v.	31,08
1.07	Pokój pielęgniarek	wykł. p.c.v.	14,70
1.08	Zmywalnia	pł. ceramiczne	6,60
1.09	Kuchnia	pł. ceramiczne	16,24
1.10	Pom. administracyjne	wykł. p.c.v.	11,48
1.11	Pom. gospodarcze	pł. ceramiczne	1,74
1.12	W-c kobiet	pł. ceramiczne	4,84
1.13	Umywalnia	pł. ceramiczne	3,18
1.14	W-c mężczyzn	pł. ceramiczne	3,65
1.15	Przedsionek	pł. ceramiczne	8,06
1.16	Przedsionek	pł. ceramiczne	3,42
1.17	Pom. magazynowe	pł. ceramiczne	4,13
1.18	W-c personelu	pł. ceramiczne	6,36
1.19	Pom. terapii	wykł. p.c.v.	21,12
1.20	Pom. klubowe	wykł. p.c.v.	24,13
1.21	Szatnia	wykł. p.c.v.	20,89
1.22	kotłownia z maszynownią	pł. ceramiczne	23,10
1.23	Łącznik	pł. ceramiczne	8,46
	SUMA POWIERZCHNI		366,25m2

NR PROJEKTU **13/2016**	OBIEKT **BUDOWA BUDYNKU DZIENNEGO DOMU WSPARCIA**		
ADRES BUDOWY	**Letowice, ul. Szkolna; 63-405 Sieroszewice; dz. nr 758/2, 758/10, 757 obręb ew.: 0004; jednostka ewidencyjna:301707_2**		
INWESTOR	**Gmina Sieroszewice ul. Ostrowska 65, 63-405 Sieroszewice**		
TREŚĆ RYSUNKU	**RZUT PRZYZIEMIA**		NR RYS. **2**
BRANŻA BUDOWLANA	STADIUM TECHNOLOGIA	SKALA **1:100**	DATA WRZESIEŃ 2016
KIEROWNIK PRACOWNI Upr.bud. do projektowania z ograniczeniami w specjal. konstrukcyjno-budowlanej i architektoniczną	Janusz MICHALSKI Nr upr. BN 10.9/63/79		PODPIS
ASYSTENT PROJEKTANTA	mgr inż. Sylwia KURZAWA		PODPIS

"B U D E X"
ZAKŁAD USŁUG PROJEKTOWYCH
JANUSZ MICHALSKI
63-420 OSTRÓW WIELKOPOLSKI
ul. CZARNIECKIEGO 63 Telfax 062 735 71 09
adres email: budex.ostrow @ op.pl

PRAWA AUTORSKIE ZASTRZEŻONE USTAWA Z DN. 4 LUTY 1994r.